

성명	한글
	영문
의사면허번호	
소속병원	
회원구분	<input type="checkbox"/> 대한정형외과 초음파학회 정회원 <input type="checkbox"/> 비회원 전문의 <input type="checkbox"/> 대한정형외과 의사회 회원 <input type="checkbox"/> 전공의, 군의관, 간호사
연락처	Tel.
	H.P.
	E-mail.
사전등록신청	학술대회 ()
	학술대회+초음파 워크샵 ()
참가비	입금자명 :
	입금일자 :
	금액 :
초음파경력	<input type="checkbox"/> 전혀 없음 <input type="checkbox"/> 약간 있음 <input type="checkbox"/> 많이 사용
함께하고 싶은 사람	

문의처

서울특별시 노원구 한글비석로 68(하계동 280-1)
 을지대학교 을지병원 정형외과의국
 Tel : 02-970-8036 FAX : 02-973-3024
 H.P : 010-8676-1187
 E-mail : ossonokorea@naver.com

	학술대회 사전등록비	현장등록비	학술대회 + 워크샵
대한정형외과 초음파학회 정회원	50,000원	60,000원	150,000원
대한정형외과 의사회 정회원	60,000원	70,000원	150,000원
비회원 전문의	70,000원	90,000원	200,000원
전공의, 군의관, 간호사	40,000원	50,000원	100,000원

◎ **입금계좌** : 하나은행 576-910007-86605
 (예금주 : 대한정형외과초음파학회)

◎ **사전등록 마감** : 2016년 6월 7일 (화)

※ 워크샵은 사전 등록만 접수합니다.

※ 워크샵은 학회 등록자에 한하여 등록 가능합니다.
 워크샵 참가 정원은 20명으로 선착순 마감됩니다.

◎ **사전등록 방법**

입금계좌로 입금 후 등록신청서 작성하시어 팩스 02-973-3024 또는 이메일 ossonokorea@naver.com으로 보내주시기 바랍니다.

◎ **대한정형외과 초음파학회 정회원 입회방법 안내**

입회신청서(홈페이지 www. ossono.or.kr에서 다운로드)를 작성하시어 학회 팩스 혹은 이메일로 보내주시고 입회비30만원 을 입금해주시기 바랍니다.

입회비 입금계좌 신한은행 110-454-083506 임태강(대한정형외과 초음파학회 부총무)



자가용으로 오시는 길

서울 천안논산고속도로 → 호남25번고속도로 → 익산분기점에서 직진 → 장성분기점에서 직진 → 산월.C(제2순환도로) 진입 → 유덕톨게이트 → 효덕교차로 → 효우로(노인건강타운) → 덕남길 → 빛고을전남대학교병원(산월 IC에서 20분 소요)

부산 부산 남해고속도로 → 호남25고속도로 → 대덕분기점에서 직진 → 문흥.C진입(제2순환도로) → 소태톨게이트 → 소태 IC(진월교차로방향) → 진월교차로 → 효우로(노인건강타운) → 덕남길 → 빛고을전남대학교병원(문흥 IC에서 18분 소요)

완도, 해남, 진도 강진, 나주 금천 → 남평 → 송암동 → 효우로(노인건강타운) → 덕남길 → 빛고을전남대학교병원(나주에서 30분 소요)

장흥, 보성, 벌교 덕림교차로(광주방면 좌회전) 화순 → 너릿제터널 → 지원교차로(제2순환도로) 진입 → 진월교차로 → 효우로(노인건강타운) → 덕남길 → 빛고을전남대학교병원(화순에서 25분 소요)

영광, 송정 학정사거리(광주방면 좌회전) 어등대로 상무대로 서창교차로(제2순환도로) → 송암톨게이트 → 효덕교차로 → 효우로(노인건강타운) → 덕남길 → 빛고을전남대학교병원(서창에서 16분 소요)

대한정형외과 초음파학회

제11차
 춘계학술대회 및

제12차
 근골격계 초음파 워크샵
 (Basic course)

일시 _ 2016년 6월 19일 일요일 09:00~17:40

장소 _ 광주 빛고을 전남대학교병원 2층 대강당

주관 _ 대한정형외과 초음파학회

후원 _ 대한건 · 주관절학회, 대한관절경학회
 대한정형외과의사회, 대한족부족관절학회
 대한정형외과스포츠의학회

연수평점 _ 대한의사협회 6점, 근골격 초음파 평점 30점

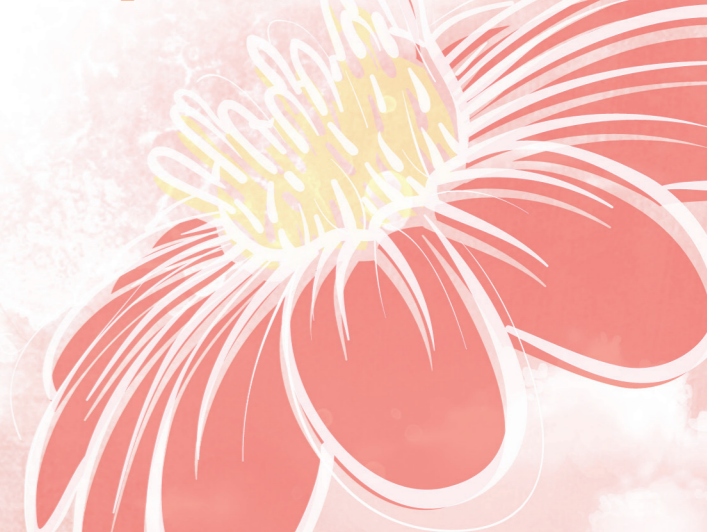



2016년도 대한정형외과 초음파학회 제 11차 춘계학술대회 및 제 12차 근골격계 초음파 워크샵을 예향의 도시 빛고를 광주에서 개최하게 되었습니다. 광주에서의 이번 행사는 작년에 계획되었으나 당시 전국적 전염병 사태로 안타깝게도 연기되어 올해에 거행하게 되었습니다.

초음파는 정형외과 진료실에서 진단뿐 만 아니라 치료를 위해 사용되는 친숙한 도구로써, 수술 후 평가에도 이용되는 등 정형외과 진료에서의 중요성은 더욱 커지고, 활용 영역 또한 넓혀 나가고 있습니다.

이번 학술대회에서는 동영상을 이용한 상.하지 및 척추 질환에 대한 실전 초음파 강의와 더불어, 각 파트별 초음파 시연을 준비하여 기초뿐 만 아니라 실제 임상에서도 응용하여 사용하는데 도움이 되도록 하였습니다.

또한 초음파를 이용한 주사제와 PRP 및 초음파 수가 등 현황에 대한 특강도 준비하였습니다.

학술기간 중에 이론적 지식 뿐 아니라 직접 적용해 볼 수 있는 기초적인 근골격계 워크샵을 족부, 족관절, 견, 주관절 및 수부를 대상으로 준비하였습니다.

개원의 선생님 뿐 만 아니라 전공의 선생님들도 많이 참석하시어 본 학회에서 준비한 학문적 이론과 실습의 장을 넓고 깊게 이용하고 경험하는 장이 되었으면 하는 바램입니다.

2016년 5월

대한정형외과 초음파학회 회장 이순혁

제11차 춘계학술대회

- 08:30-08:50 등록
- 08:50-09:00 개회사 회장 고려의대 이순혁
- 축사 (전) 대한정형외과학회장 전남의대 정재운

09:00-10:10 Session 1: Shoulder
좌장 : 대한한국병원 이광진, 한양의대 박태수

- 1. Rotator cuff tear: 초음파로 수술/비수술 결정 가능한가? (10분) 가톨릭의대 송현석
- 2. 외래에서 명의 만들어주는, 초음파를 이용한 어깨 통증 치료는? (10분) 전남의대 김명선
- 3. 정형외과 의사가 초음파유도하 신경 마취하고, 수술까지 할 수 있는 상지 질환들은? (10분) 한마음정형외과 고광표
- Discussion (5분)

4. 초음파 시연 좌장 : 아산충무병원 김정만, 조인정형외과 변기용
Shoulder (25분) 고려의대 정웅교
Discussion (10분)

10:10-11:20 Session 2: Elbow, Wrist & Hand
좌장 : 을지의대 이광원, 대구가톨릭의대 최창혁

- 1. Elbow, wrist & hand 초음파 영상의 이해 (10분) 을지의대 양대석
- 2. 외래에서 명의 만들어주는, 초음파를 이용한 팔꿈치 통증 진단 및 치료는? (10분) 동아의대 김철홍
- 3. 개원가에서 초음파로 치료 방법을 결정할 수 있는 손목 질환들 (10분) 서울바른세상병원 최인철
- Discussion (5분)

4. 초음파 시연 좌장 : 내은정형외과 박진영, 조선의대 문영래
Elbow (25분) 적십자병원 윤형문
Discussion (10분)

11:20-11:50 Coffee break (30분)

제12차 근골격계 초음파 워크샵

“근골격 초음파 워크샵-Elbow”
Instructor 동아의대 김철홍, 적십자병원 윤형문
서울바른세상병원 최인철, 을지의대 양대석

11:50-13:00 Session 3: Spine
좌장 : 광주기독병원 최용수, 서울성심병원 문상호

- 1. 경추 통증의 초음파 진단 및 치료 (10분) 고신의대 김창수
- 2. 흉추 통증의 초음파 진단 및 치료 (10분) 서울성심병원 문상호
- 3. 요추 통증의 초음파 진단 및 치료 (10분) 광주기독병원 최용수
- Discussion (5분)

4. 초음파 시연 좌장 : 선정형외과 선승덕, 고신의대 김창수
척추 (25분) 서울성심병원 문상호
Discussion (10분)

13:00-14:00 Lunch 및 기념촬영

13:20-14:00 근골격 초음파 워크샵-Shoulder
Instructor 한양의대 이봉근, 날개병원 이태연
인제의대 장석환, 을지의대 임태강

14:00-15:00 Session 4: Hip & Knee
좌장 : 순천향의대 이병일, 동아병원 심상돈

- 1. 고관절과 대퇴부 통증의 초음파 진단 및 치료 (10분) 강원대의대 한계영
- 2. 슬관절 질환의 초음파 진단 및 치료 (10분) 조선의대 김동휘
- Discussion (5분)

3. 초음파 시연 좌장 : 순천향의대 민경대, 강원대의대 한계영
고관절/슬관절 (25분) 서울부민병원 김필성
Discussion (10분)

15:00-16:10 Session 5: Foot & Ankle
좌장 : 이화의대 노권재, 고려의대 이순혁

- 1. 하퇴부 초음파 및 Tennis leg의 진단과 치료 (10분) 아주의대 박영욱
- 2. 족근관증후군과 시간신경종의 초음파 진단 및 치료 (10분) 인제의대 광희철
- 3. 족관절 주위 힘줄과 인대 질환의 초음파 진단 및 치료 (10분) 경희의대 이강
- Discussion (5분)

4. 초음파 시연 좌장 : 리더스병원 배은환, 가톨릭의대 안재훈
족관절 (25분) 충남의대 강찬
Discussion (10분)

16:10-16:40 Coffee Break

“근골격 초음파 워크샵-족부”
Instructor 인제의대 광희철, 경희의대 이강
이경태정형외과 제갈혁, 충남의대 강찬

16:40-17:40 Session 6. 특강
좌장 : 전남의대 정성택, 경상대의대 박형민

- 1. 관절 및 근골격계 주사제의 종류와 장단점 (10분) 예수병원 신종식
- 2. Steroid 주사제의 종류와 장단점 (10분) 선한병원 최민선
- 3. PRP 치료의 현재와 미래 (10분) 조선의대 문영래
- 4. 지역별/병원별 초음파 수가의 현황과 문제점 (10분) 동아병원 심상돈

5. 초음파의 미래: 초음파 급여화 어떻게 진행되고 있습니까? (10분) 고려의대 김학준
Discussion (10분)

17:40 폐회사

회장 고려의대 이순혁